ZONEAMENTO URBANO DA SEDE

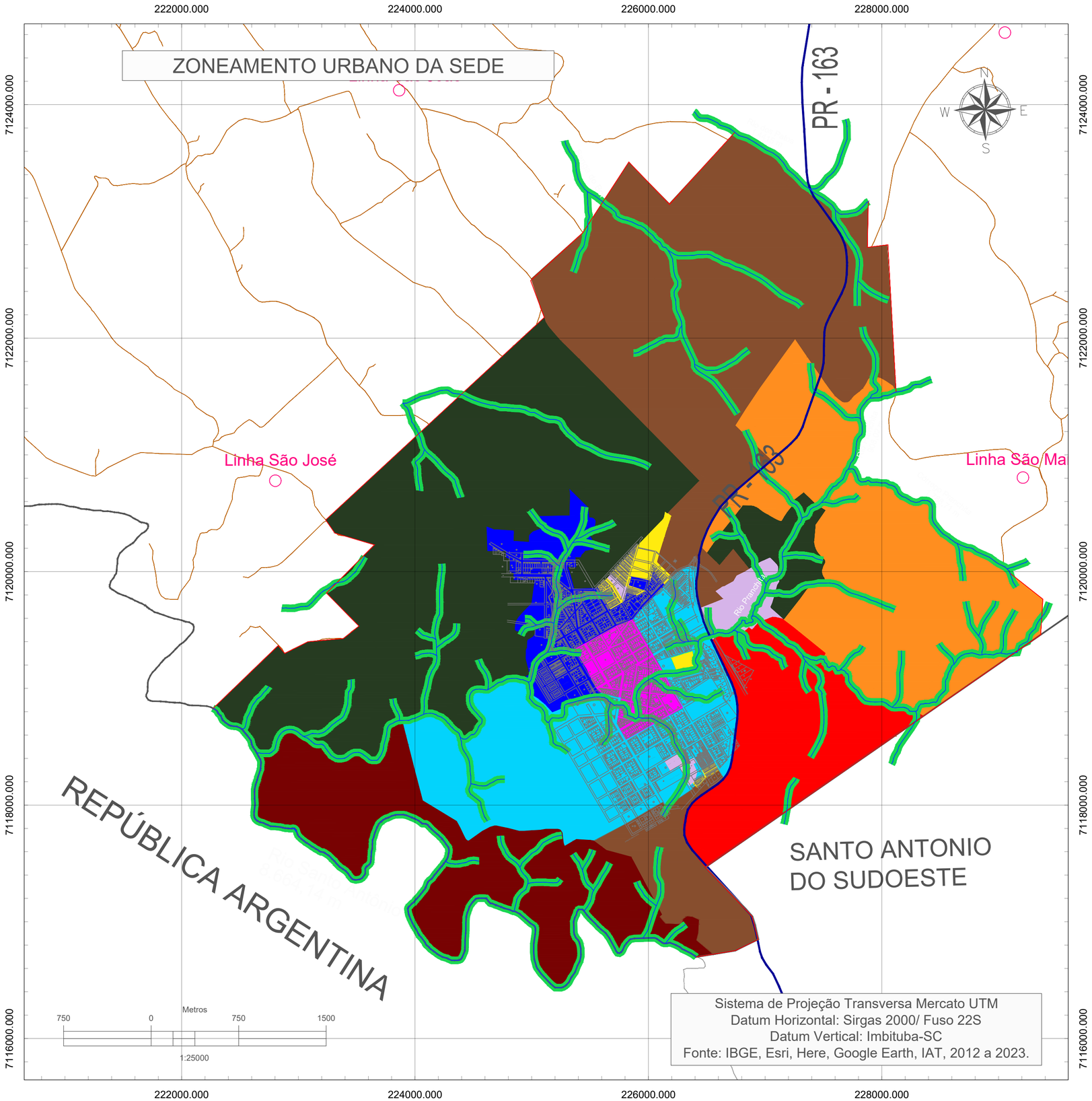

Sistema de Projeção Transversa Mercato UTM
Datum Horizontal: Sirgas 2000/ Fuso 22S
Datum Vertical: Imbituba-SC
Fonte: IBGE, Esri, Here, Google Earth, IAT, 2012 a 2023.

LOCALIZAÇÃO DO MUNICÍPIO

LEGENDA

- ZCCS - Zona de Comercio e Serviço Central
- ZUM I - Zona de Uso Misto I
- ZUM II - Zona de Uso Misto II
- ZEHIS- Zona Especial de Habitação de Interesse Social
- ZEI I- Zona Empresarial e Industrial I
- ZEI II- Zona Empresarial e Industrial II
- ZEI III- Zona Empresarial e Industrial III
- ZIP - Zona de Interesse Público
- ZEF - Zona de Expansão de Fronteira
- ZCU- Zona de Chácara Urbana
- ZTL- Zona de Turismo e Lazer
- ZAPP- Zona de Área de Preservação Permanente
- Rios, Córregos e Nascentes
- Perímetro Urbano
- Quadras e Lotes
- Divisa Municipal

FAROL 14
CONSULTORIA EM PROJETOS
FAROL 14 CONSULTORIA EM PROJETOS LTDA
CNPJ: 34.831.047/0001-19
Rua México, nº2858, Centro, Realeza-PR
farol14consultoria@gmail.com
(46) 99925-1476 (46) 3543-3399

MUNICÍPIO: PRANCHITA - PR

OBRA: PLANO DIRETOR MUNICIPAL

ZONEAMENTO URBANO DA SEDE

AREA: 27,3137 km²

PERÍMETRO: 28.769,38 m

DATUM: SIRGAS 2000/ 22S

DATA: FEV/ 2025

FOLHA: 01/01

CONTRATANTE:

Prefeitura Municipal de Pranchita
CNPJ: 78.113.834/0001-09

RESPONSÁVEL TÉCNICO:

Engº Marcos Antônio da Silva
CREA 206395-D/PR

Engº Tony Daniel Damiani
CREA 184546-D/PR